



Coordinamento Prov.le di Torino - Piazza della Repubblica 6 (Porta Palazzo)  
- Torino -  
Tel 011/4363484 - Fax 011/4366624 -  
E-mail [volleyuisp.to@libero.it](mailto:volleyuisp.to@libero.it)



# VADEMECUM

## 2008 - 2009



# ***INDICE***

<u>LEGA PALLAVOLO REGIONE PIEMONTE</u>	Pag.	<b>3</b>
<u>PROGETTO CAMPIONATO PALLAVOLO – COORDINAMENTO PROVINCIALE DI TORINO</u>	Pag.	<b>4</b>
<u>COMPONENTI COMMISSIONI CON RECAPITI, ORARI E DISPONIBILITA' DELL'ATTIVITA' PROVINCIALE</u>	Pag.	<b>5</b>
<u>PROGRAMMA DELL'ATTIVITA' DIDATTICA DEL COMITATO PROVINCIALE DI TORINO A.S. 2008-2009</u>	Pag.	<b>6</b>
<u>CIRCOLARE DI INDIZIONE DEI CAMPIONATI PROVINCIALI DI TORINO 2008-2009</u>	Pag.	<b>7</b>
✚ <b>Regolamento Generale</b>	Pag.	<b>7</b>
✚ <b>Validità</b>	Pag.	<b>7</b>
<u>COMPOSIZIONE DEI CAMPIONATI</u>	Pag.	<b>8</b>
✚ <b>Campionato Misto (3+3)</b>	Pag.	<b>8</b>
✚ <b>Campionato Maschile</b>	Pag.	<b>8</b>
✚ <b>Campionato Femminile</b>	Pag.	<b>8</b>
✚ <b>Campionato giovanile</b>	Pag.	<b>8</b>
<u>CONTROLLO DOCUMENTI PRIMA DELL'INIZIO DELLA GARA</u>	Pag.	<b>9</b>
<u>ASSENZA DEL SEGNAPUNTI AD UNA GARA</u>	Pag.	<b>9</b>
<u>ASSENZA SQUADRA IN CAMPO</u>	Pag.	<b>10</b>
<u>RECLAMO DELLA SQUADRA</u>	Pag.	<b>10</b>
<u>TESSERATI CHE POSSONO PARTECIPARE ALLA GARA</u>	Pag.	<b>10</b>
<u>DIVISA UFFICIALE DELLA GARA</u>	Pag.	<b>11</b>
<u>RAPPORTO GARA</u>	Pag.	<b>11</b>
✚ CONSEGNA DEI REFERTI GARE PROVINCIALI	Pag.	<b>11</b>
		<b><u>MODULISTICA</u></b>
✚ NOTA DI LIQUIDAZIONE TRASFERTE	Pag.	<b>12</b>
✚ <u>RAPPORTO DEL PRIMO ARBITRO</u>	Pag.	<b>13</b>
✚ <u>ATTESTAZIONE MEDICA</u>	Pag.	<b>14</b>

**LEGA PALLAVOLO REGIONE PIEMONTE**

**PRESIDENTE  
P. CINQUINO**

**Vice Presidente  
M- E. BERTEI**

**comm. Formazione  
Allenatori  
G. CAMPANELLA  
V. PALOMBELLA  
E. GROSSO**

**comm. Formazione  
Arbitri  
V. RIZZA  
P. SPORTIELLO**

**comm. Svil. Att. Terr.  
Regionale  
G. Giordano – M.Marengo  
V. Palombella-M.E. Bertei  
G. Taribelli (minivolley)**

**Gestione Sito Internet  
F. COTTURA**

PROGETTO CAMPIONATO PALLAVOLO – COORDINAMENTO PROVINCIALE DI TORINO

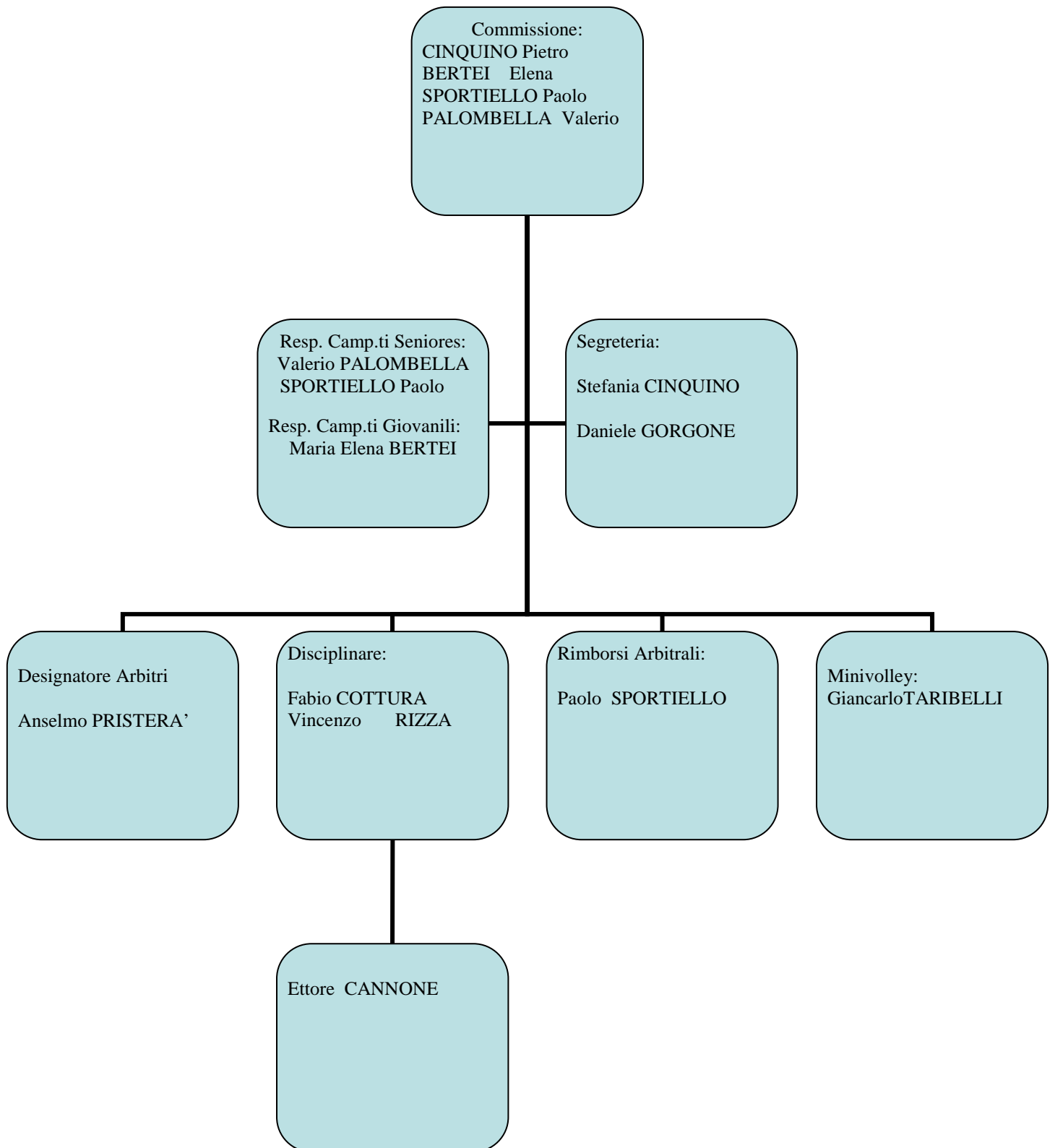

**COMPONENTI COMMISSIONI CON RECAPITI, ORARI E DISPONIBILITA'**

COMITATO REGIONALE PIEMONTE – LEGA PALLAVOLO UISP  
PIAZZA DELLA REPUBBLICA, 6 (PORTA palazzo) - TORINO  
tel. 011/4363484 - Fax 011/4366624

**PRESIDENTE REGIONALE :**

disponibile c/o il Comitato Reg/le il:  
reperibile in base alle esigenze ai recapiti:  
e-mail: [volleyuisp.to@libero.it](mailto:volleyuisp.to@libero.it)

**VICE PRESIDENTE REGIONALE**

disponibile c/o il Comitato Reg/le il:  
reperibile in base alle esigenze ai recapiti:  
e-mail: [volleyuisp.to@libero.it](mailto:volleyuisp.to@libero.it)

**SEGRETERIA**

disponibile c/o il Comitato Reg/le il:  
reperibile in base alle esigenze ai recapiti:  
e-mail: [volleyuisp.to@libero.it](mailto:volleyuisp.to@libero.it)

**RESPONSABILE CAMPIONATI SENIORES:**

disponibile c/o il Comitato Reg/le il:  
reperibile in base alle esigenze ai recapiti:  
e-mail : [volleyuisp.to@libero.it](mailto:volleyuisp.to@libero.it)

**RESPONSABILE CAMPIONATI GIOVANILI:**

disponibile c/o il Comitato Reg/le il:  
reperibile in base alle esigenze ai recapiti:  
e- mail: [volleyuisp.to@libero.it](mailto:volleyuisp.to@libero.it)

**DESIGNATORE ARBITRALE:**

disponibile c/o il Comitato Reg/le il:  
reperibile in base alle esigenze ai recapiti:  
e-mail : [arbitrivolleyuisp.to@libero.it](mailto:arbitrivolleyuisp.to@libero.it)  
[volleyuisp.to@libero.it](mailto:volleyuisp.to@libero.it)

**RIMBORSI ARBITRALI:**

disponibile c/o il Comitato Reg/le il:  
reperibile in base alle esigenze ai recapiti:  
e-mail

**COMMISSIONE DISCIPLINARE:**

disponibile c/o il Comitato Reg/le il:  
reperibile in base alle esigenze ai recapiti:  
e-mail : [volleyuisp.to@libero.it](mailto:volleyuisp.to@libero.it)

**CINQUINO PIETRO**

Lunedì dalle 16,30 alle 19.00  
Mercoledì dalle 17,00 alle ore 20,00  
Venerdì dalle ore 16,30 alle ore 19,00  
tel. 011/4363484

**M.E. BERTEI**

tel. 011/4363484

**STEFANIA CINQUINO/  
GORGONE DANIELE**

Lunedì dalle 16,30 alle 19.00  
Mercoledì dalle 17,00 alle ore 20,00  
Venerdì dalle ore 16,30 alle ore 19,00  
tel. 011/4363484

**VALERIO PALOMBELLA  
PAOLO SPORTIELLO**

tel. 011/4363484

**MARIA ELENA BERTEI**

tel. Cell- 3475741332

**PRISTERA' ANSELMO**

LUNEDI' dalle 17,00 alle 18,30  
tel. 011/4363484  
Cell.: 347 8556584

**PAOLO SPORTIELLO**

tel. 011/4363484

**F.COTTURA/ V.RIZZA**

tel. 011/4363484

**SI PREGA DI RISPETTARE I GIORNI DI DISPONIBILITA' DELLE COMMISSIONI SOPRA INDICATI**

## PROGRAMMA DELL'ATTIVITA' DIDATTICHE DEL COORDINAMENTO PROVINCIALE PALLAVOLO - TORINO

Di seguito è riportato il programma delle RIUNIONI TECNICHE Provinciali organizzate dalla Commissione Arbitri Provinciale di Torino per la stagione sportiva 2008/2009.

✚ Corso di aggiornamento per arbitri Provinciali Stagione sportiva 2008/09

Previste numero 3 Riunioni Tecniche così predisposte:

✚ 1° Riunione tecniche 29/10/2008

✚ 2° Riunione Tecnica 17/12/2008

✚ 3° Riunione Tecnica Prima dell'inizio delle seconde Fase

**Le date vi saranno comunicate almeno 20 giorni prima della data fissata e potranno subire delle variazioni.**

## **REGOLAMENTO GENERALE**

Per partecipare alle attività agonistiche, organizzate dalla Lega Pallavolo Uisp è **OBBLIGATORIO** che ogni atleta sia munito di certificato medico rilasciato da medici sportivi che attestino l' idoneità all'attività agonistica.

Sono esclusi da detta normativa, ma comunque obbligati ad avere certificato medico rilasciato da medici generici attestante l' idoneità fisica per la pratica non agonistica, atleti/e che partecipano alle attività di minivolley e super-minivolley.

Il certificato viene conservato dalle Società e il Presidente è il responsabile giuridico ed è garante verso le disposizioni di legge.

## **NORME DI PARTECIPAZIONE**

Le società hanno l'obbligo di presentare all'arbitro l'elenco dei giocatori , allenatori e dirigenti che parteciperanno all'incontro.

**Per i campionati giovanili dove sono previsti i fuori quota oltre al nome al cognome e numero di tessera UISP anche la data di nascita dell'atleta.**

I giocatori per essere riconosciuti dall'arbitro dovranno presentare allegato al tesserino UISP, un documento di riconoscimento tra: carta di identità, carta bianca o fotocopia dei documenti sopraelencati oppure la tessera UISP con foto/tessera annullata dal timbro UISP. Si ricorda che è ammesso il riconoscimento diretto da parte dell'Arbitro

## **ATTREZZATURE**

Si invitano le società a mettere a disposizione dell'arbitro e della squadra ospite le seguente attrezzature:

- ✚ astine: obbligatorie (soggette a multa)
- ✚ seggiolone o piano rialzato: obbligatorio (soggetto a multa)
- ✚ panchine per squadre
- ✚ asta misurometrica: obbligatoria (soggetta a multa)
- ✚ tabellone segnapunti: obbligatorio (soggetto a multa)

## **VALIDITA'**

Stagione Sportiva 2008/2009

## COMPOSIZIONE DEI CAMPIONATI

Categoria	Rete		Libero		Ricezione		Servizio		Limite Età
	Mas	Femm	Mas	Femm	Mas	Femm	Mas	Femm	
Settore	Mas	Femm	Mas	Femm	Mas	Femm	Mas	Femm	
Amatori M/F	2,43	2,24	SI	SI	===	===	===	===	NO
Master M/F	2,43	2,24	SI	SI	===	===	===	===	NO
Amatori Misto	2,30		SI	SI					3+3
Master Misto	2,30		SI	SI	===		===	===	3+3
Misto "Giocare per Divertirsi"	In campo 2 Giocatori di sesso diverso altezza rete 2,30								
Under 18	2.43	2.24	SI	SI	Battuta e ricezione libera			Dal 01/01/90 a Seguire	
Under 17 *	2.43	2.24	SI	SI	Battuta e ricezione libera			Dal 01/09/91 a Seguire	
Under 16 *	2.35	2.24	SI	SI	Battuta e ricezione libera			Dal 01/09/92 a Seguire	
Under 15 *	2,35	2.24	SI	SI	Battuta e ricezione libera			Dal 01/09/93 a Seguire	
Under 14 **	2.24	2.15	NO	NO	Bat. dal basso e ricezione libera			Dal 01/09/94 a Seguire	
Under 13 ***	2,20	2,15	NO	NO	Bat. dal basso e ricezione libera			Dal 01/09/95 a Seguire	
Under 12 ***	2,15	2,15	NO	NO	Bat. dal basso e ricezione libera			Dal 01/09/96 a Seguire	

\* Sono ammessi due "fuori quota" compresi all'anno superiore: nelle gare possono essere riportati entrambi sul referto, CON UN SOLO GIOCATORE IN CAMPO

\*\* Sono ammessi due "fuori quota" compresi all'anno superiore: nelle gare possono essere riportati entrambi sul referto, CON UN SOLO GIOCATORE IN CAMPO.

I giocatori "FUORI QUOTA" devono essere del sesso della categoria di appartenenza.

LE GARE VERRANNO DISPUTATE AL MEGLIO DI TRE SET SU CINQUE

E' possibile far giocare un atleta di sesso diverso in ogni set

\*\*\* Sono ammessi due "fuori quota" compresi all'anno superiore: nelle gare possono essere riportati entrambi sul referto, CON UN SOLO GIOCATORE IN CAMPO.

I giocatori "FUORI QUOTA" devono essere del sesso della categoria di appartenenza.

LE GARE VERRANNO DISPUTATE su 3 set, con attribuzione in classifica di un punto a set vinto

E' possibile far giocare un atleta di sesso diverso in ogni set

**N.B: Per le gare che si disputano su tre set fissi ai 25 punti, nel 3° Set cambio campo al 13° punto senza sorteggio**



## CONTROLLO DOCUMENTI PRIMA DELL'INIZIO DELLA GARA

Elenco partecipanti alle gare:

Le società dovranno presentare:

- ✚ l'elenco di tutti i propri tesserati da iscrivere a referto (atleti, dirigente accompagnatore, allenatori) completo dei numeri di maglia, dei numeri del Tesserino UISP;
- ✚ un documento di riconoscimento, quest'ultimo può essere presentato anche in fotocopia, oppure una autocertificazione.

### ✚ **allenatori:**

- Tessera Uisp da dirigente
- Tessera Allenatore e ricevuta del versamento valida per anno sportivo 2008/09

**Terminata la gara il 1° arbitro, deve inviare o consegnare tutti gli atti relativi alla gara (referto, rapporto di gara ed elenchi dei partecipanti alla gara delle due società, richiesta di Rimborso).**

## ASSENZA DEL SEGNAPUNTI AD UNA GARA

### **Assenza del Segnapunti ad una gara**

La società deve assicurare la presenza di uno dei propri Segnapunti TESSERATI UISP in ogni gara casalinga; in caso di assenza di un Segnapunti tesserato per la società ospitante, si potrà disporre di un Segnapunti tesserato per altra società o

**IN ALTERNATIVA DI PERSONA IDONEA ALLA COMPILAZIONE DEL REFERTO DI GARA**

Qualora non venga reperito alcun segnapunti tesserato e l'arbitro sarà costretto ad assumerne le funzioni, sarà comminata una sanzione pecuniaria pari a Euro

## ASSENZA SQUADRA IN CAMPO

### Assenza squadre in campo

1. La squadra che non sia in grado di iniziare il gioco entro i 30 minuti successivi all'ora fissata in calendario, in sede di omologa, verrà considerata rinunciataria. In questa ipotesi, al referto deve essere allegato l'elenco dei giocatori consegnato dal capitano della squadra presente. L'arbitro è tenuto a fare l'appello dei giocatori componenti la squadra in campo.
2. Se entro il termine d'attesa, la squadra assente preannuncia con qualunque forma il ritardo dovuto ad evento non colpevole, l'arbitro potrà protrarre il tempo di attesa secondo le necessità e comunque non oltre 1 ora.
3. Se ambedue le squadre non si presentano regolarmente sul campo, salvo le disposizioni contenute nei commi precedenti, entrambe verranno considerate come rinunciatarie e la gara verrà omologata con il punteggio più sfavorevole ad entrambe le squadre e con la penalizzazione di tre punti in classifica.
4. Le disposizioni contenute nel presente articolo si applicano anche quando venga presentata in campo una squadra avente una composizione numerica inferiore a sei giocatori.

## RECLAMO DELLA SQUADRA

### Reclamo delle squadre

I reclami debbono essere preannunziati **dal capitano "in campo"** della squadra al primo arbitro, verbalmente, al momento del verificarsi del fatto che dà luogo alla contestazione.

Il primo arbitro è tenuto ad annotare immediatamente il preannunzio sul referto ed il capitano "in campo" della squadra ha diritto di accertare l'avvenuta annotazione.

In difetto di questa annotazione il reclamo è inammissibile.

Sempre a pena di inammissibilità, entro 15 minuti dalla fine della gara, il reclamo deve essere confermato per iscritto dal capitano o da un dirigente del sodalizio al primo arbitro.

Gli Arbitri nella loro funzione di notai dei fatti, debbono comunque accettare i reclami, anche quando si possa presumere siano inammissibili.

Sarà la componente della Commissione Gare a stabilirne la inammissibilità.

## TESSERATI CHE POSSANO PARTECIPARE ALLA GARA

### **TESSERATI CHE NON POSSONO PARTECIPARE ALLA GARA**

Al momento dell'inizio del RISCALDAMENTO UFFICIALE, non possono trovarsi nell'intera area di gioco tesserati che non siano iscritti in elenco.

## **DIVISA UFFICIALE DELLA GARA**

### **DIVISA UFFICIALE DI GARA**

Gli atleti che non abbiano la divisa uniforme alla propria squadra possono prendere parte alla gara a patto che questa sia numerata (anche solo con mezzi di fortuna).  
Il direttore di gara, dopo averne preventivamente dato comunicazione alla società, dovrà annotarlo sul rapporto di gara.

### **OGGETTI VIETATI**

Durante il riconoscimento degli atleti, gli arbitri devono verificare se essi indossano oggetti o monili eccessivamente evidenti, fasciature troppo rigide, ingessature da cui possono trarre vantaggi nel gioco o provocare danni fisici agli altri partecipanti alla gara, in questi casi l'arbitro non dovrà permettere il loro inserimento nell'elenco e se questo è stato già fatto, dovrà richiedere la loro ELIMINAZIONE.

## **RAPPORTO GARA**

Allegato al referto della partita, il primo arbitro deve consegnare alla Commissione Gare del Comitato regionale del Piemonte il Rapporto di Gara sulle quali annoterà tutte le informazioni richieste.

### **DA COMPILARE IN STAMPATELLO E COMUNQUE IN MANIERA LEGGIBILE E COMPRENSIBILE.**

Si ricorda di porre la massima attenzione nella compilazione del rapporto di gara evitando ogni tipo di interpretazione personale nell'esposizione dei fatti accaduti.  
Nel caso di aver dovuto incorrere a provvedimenti disciplinari, ricordiamo di indicare: nome, cognome, numero di maglia, squadra, set, punteggio, nome della sanzione disciplinare comminata, colore del cartellino, e oggettiva ricostruzione dei fatti.

### **SI RICORDA CHE E' SEMPRE OBBLIGATORIO CONSEGNARE IL RAPPORTO DI GARA ANCHE QUANDO QUESTO RISULTA ESSERE IN BIANCO.**

In mancanza di questo la Commissione Giudicante informerà subito la Commissione Arbitri dell'accaduto.

## **CONSEGNA DEI REFERTI GARE PROVINCIALI**

SETTIMANA DI GARA

LUN MAR MER GIO VEN Sab Dom

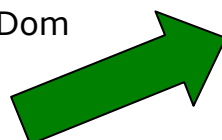

**CONSEGNA REFERTO:**

**ENTRO LUNEDI' SERA**



Coordinamento Prov.le di Torino - Piazza della Repubblica 6 (Porta Palazzo)  
 - Torino -  
 Tel 011/4363484 - Fax 011/4366624 -  
 E-mail [volleyuisp.to@libero.it](mailto:volleyuisp.to@libero.it)



## NOTA DI LIQUIDAZIONE TRASFERTE

Il sottoscritto

Nato a  Il

Residente  cap  prov.

indirizzo  N°  c.f

**arbitro**

### CAMPIONATI PROVINCIALI

Serie	N°	Località	Data
<input type="text"/>	<input type="text"/>	<input type="text"/>	<input type="text"/>

### RICHIESTA RIMBORSO SPESE

Richiede il rimborso delle spese anticipate per conto della UISP Lega Pallavolo nell'adempimento dell'incarico assolto dal sottoscritto per la causale di cui sopra

Il viaggio e' stato effettuato con l'autovettura di

#### 1) SPESE DOCUMENTATE

Pedaggi autostradali (se autorizzati) (ricevuta in originale)

Pasto solo concentramento (se autorizzati) ric. in originale

#### 2) INDENNITA' CHILOMETRICA

0,25

#### 3) INDENNITA' PER DIREZIONE GARA

Una gara

concentramento

Totale

Il sottoscritto dichiara, sotto la propria responsabilità di aver effettuato la missione come sopra riportato

Torino,

Firma leggibile \_\_\_\_\_

Vidimazione commissione rimborso



Coordinamento Prov.le di Torino - Piazza della Repubblica 6 (Porta Palazzo)  
- Torino -  
Tel 011/4363484 - Fax 011/4366624 -  
E-mail [volleyuisp.to@libero.it](mailto:volleyuisp.to@libero.it)



## RAPPORTO DEL PRIMO ARBITRO

SERIE  N°  Data

Squadre

Risultato finale  parziali 

1° Set	2° Set	3° Set	4° Set	5° Set
<input type="text"/>	<input type="text"/>	<input type="text"/>	<input type="text"/>	<input type="text"/>

1° arbitro Sig:

2° arbitro Sig:

Segnapunti Sig:

## PREMESSA

L'ARBITRO DEVE RIFERIRE LA CRONACA DEI FATTI ACCADUTI, EVITANDO ASSOLUTAMENTE QUALSIASI INTERPRETAZIONE PERSONALE

1) Notizie della Gara

2) Comportamento Atleti:

3) Comportamento All. e Dirigenti

4) Notizie aggiuntive

Torino,

firma leggibile \_\_\_\_\_

## Attestazione MEDICA

### ATTESTAZIONE MEDICA

\_\_\_\_\_ Arbitro \_\_\_\_\_ ruolo \_\_\_\_\_

Il soggetto sulla base della visita medica da me effettuata risulta in buono stato di salute e non presenta controindicazioni in atto o pregresse obiettivamente tali da controindicare la pratica di attività sportive non agonistiche, comprese il corretto uso degli arti superiori ed inferiori.

La presente attestazione ha validità annuale dalla data del rilascio.

**Data,**

\_\_\_\_\_  
(timbro e firma del medico attestante)